

A_BØ_1_ST_1.N04

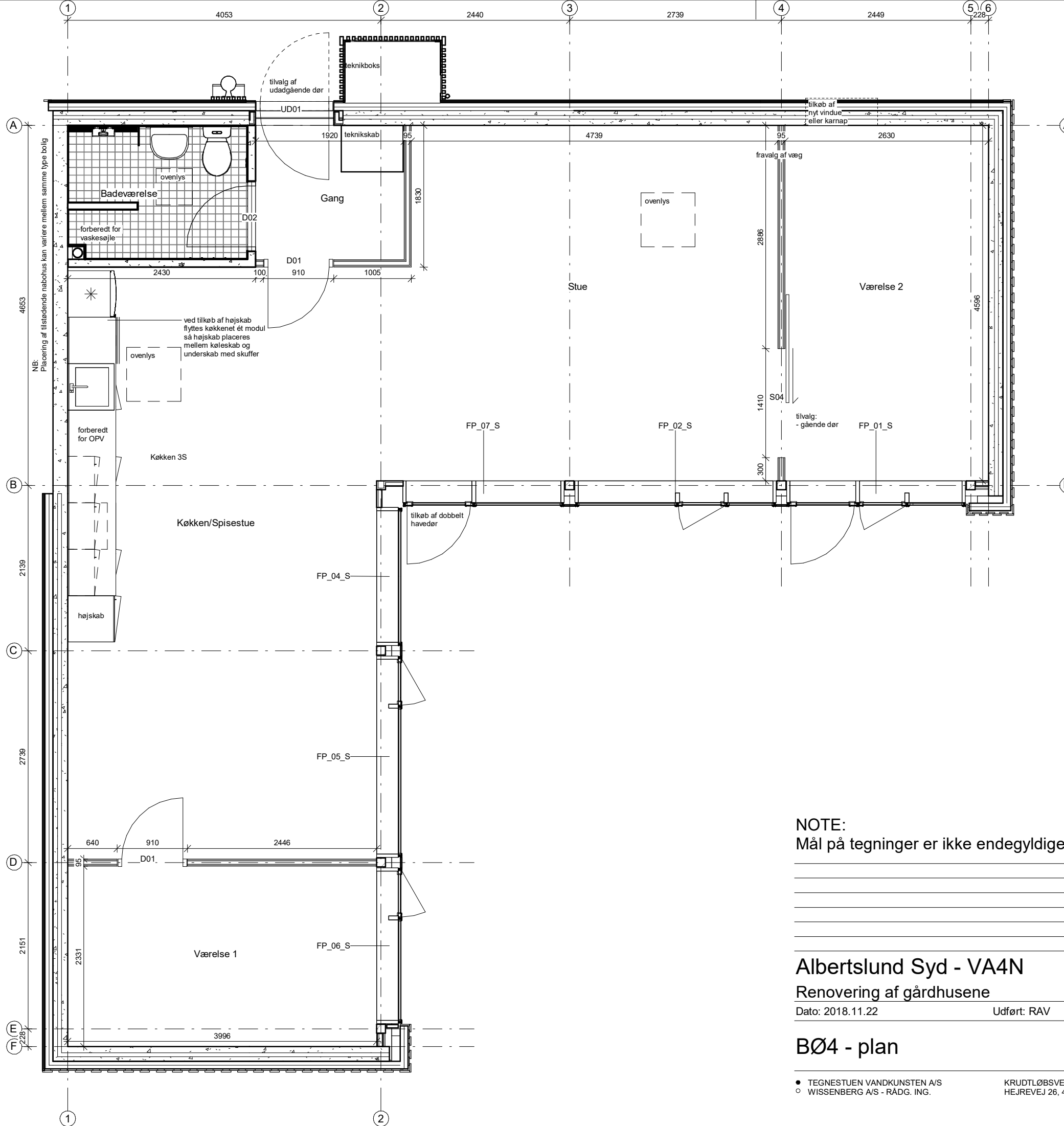

Signaturforklaring -

Vægge	
	(21) 190 Eks. Ydervæg, beton
	(21) 140 Ny beklædning på ydervæg, 100 mm isolering med en på to beklædning
	(21) 140 Ny beklædning på ydervæg, 100 mm isolering med 20 mm plader
	(22) 95 Ny indervæg, to lag gips på hver side af 45 mm stålregelsystem
	(22) 100 Ny indervæg på badeværelse, beton
Skarvinger & stregetyper	
	- Loftselementer, som overlys, udhæng & overskabe
	- Tilvalgsmulighed, som f.eks ny dørplacering ect.

Note -

Nedtonet (grå) på tegning betyder, at bygningsdelen er eksisterende, og kun modificeres hvor den tilstøder nye bygningsdele.

Køkkener kan variere iht. tilvalg, derfor kan der forkomme flere køkkener på plantegningerne.

Vinduespartier kan variere iht. tilvalg, se vinduesskema

- A_X_1_X_4.010 Vinduesskema - VA4 Nord

Indvendige lette vægge i modul C, D, 2 og 4 centrerer om de bærende søjler i let facade mod have.

Der tages forbehold for målsætning, samt placering af nedløb da faktiske forhold kan variere.

Alle detaljehenviisninger til samlingsdetaljer eller bygningsdelstegninger kan findes på -

- AN_1_ST_1.N01
- AN_1_ST_1.N05

NOTE:

Mål på tegninger er ikke endegyldige, den enkelte bolig kan afvige



Albertslund Syd - VA4N

Renovering af gårdhusene

Dato: 2018.11.22

Udført: RAV

Godk: TNT

Sags nr.237

Mål:As indicated

BØ4 - plan

A_BØ_1_ST_1.N04

• TEGNESTUEN VANDKUNSTEN A/S
○ WISSENBERG A/S - RÅDG. ING.

KRUDTLØBSVEJ 14
HEJREVEJ 26, 4 SAL

1439 KØBENHAVN K
2400 KØBENHAVN NV

VANDKUNSTEN@VANDKUNST.DK
INFO@WISSENBERG.DK

TLF 3254 2111
TLF 3386 3486