

A_BØ_1_ST_1.N01

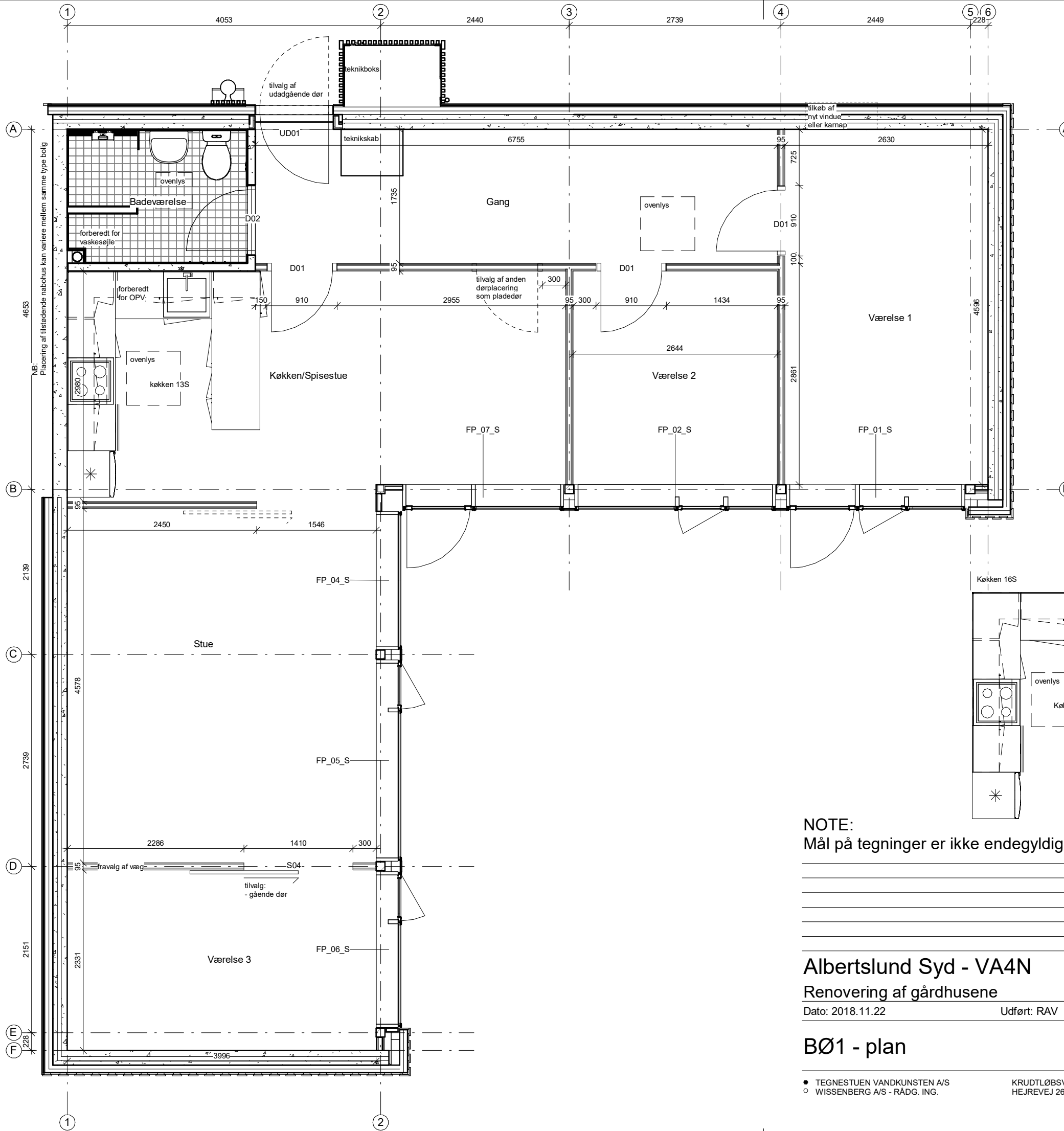

Signaturforklaring -

Vægge	
	(21) 190 Eks. Ydervæg, beton
	(21) 140 Ny beklædning på ydervæg, 100 mm isolering med en på to beklædning
	(21) 140 Ny beklædning på ydervæg, 100 mm isolering med 20 mm plader
	(22) 95 Ny indervæg, to lag gips på hver side af 45 mm stålregelsystem
	(22) 100 Ny indervæg på badeværelse, beton
Skarveringer & stregtyper	
	- Loftselementer, som overlys, udhæng & overskabe
	- Tilvalgsmulighed, som f.eks ny dørplacering ect.

Note -

Nedtonet (grå) på tegning betyder, at bygningsdelen er eksisterende, og kun modificeres hvor den tilstøder nye bygningsdele.

Køkkener kan variere iht. tilvalg, derfor kan der forkomme flere køkkener på plantegningerne.

Vinduespartier kan variere iht. tilvalg, se vinduesskema

- A_X_1_X_4.010 Vinduesskema - VA4 Nord

Indvendige lette vægge i modul C, D, 2 og 4 centrerer om de bærende søjler i let facade mod have.

Der tages forbehold for målsætning, samt placering af nedløb da faktiske forhold kan variere.

Alle detaljehensvisninger til samlingsdetaljer eller bygningsdelstegninger kan findes på -

- AN_1_ST_1.N01
- AN_1_ST_1.N05

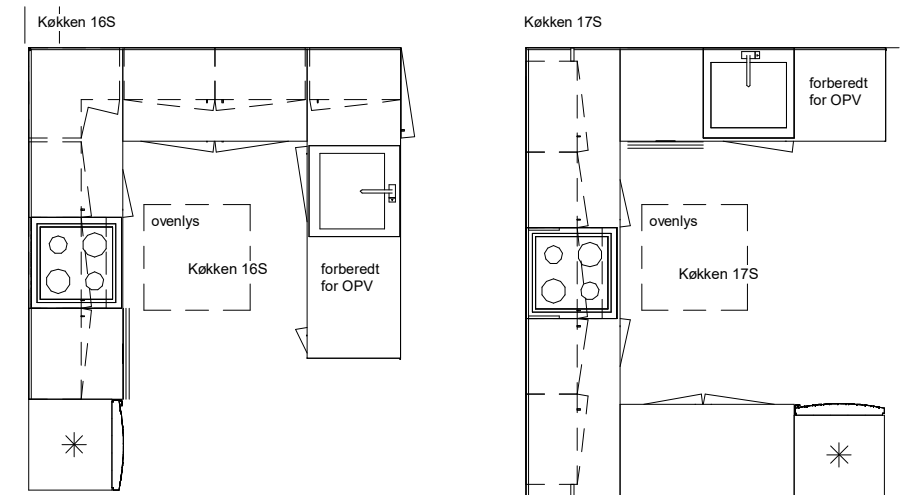

NOTE:
Mål på tegninger er ikke endegyldige, den enkelte bolig kan afvige

Albertslund Syd - VA4N

Renovering af gårdhusene

Dato: 2018.11.22 Udført: RAV Godk: TNT Mål: As indicated Sags nr.237

BØ1 - plan

A_BØ_1_ST_1.N01