

A_AN_1_ST_1.S03

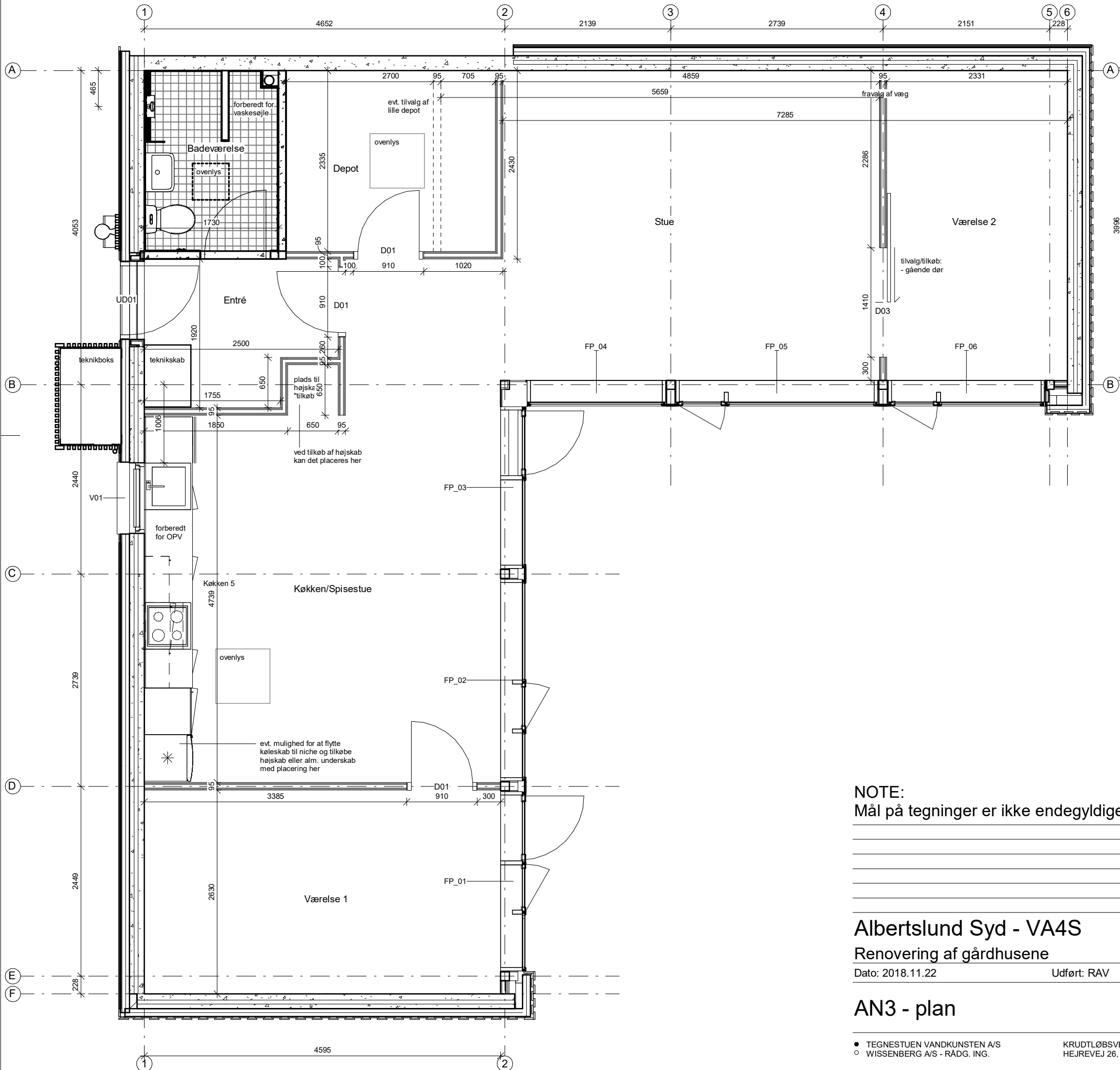

Signaturforklaring -

| Vægge | |
|-------------------------|---|
| | (21) 190 Eks. Ydervæg, beton |
| | (21) 140 Ny beklædning på ydervæg, 100 mm isolering med en på to beklædning |
| | (21) 140 Ny beklædning på ydervæg, 100 mm isolering med 20 mm plader |
| | (22) 95 Ny indervæg, to lag gips på hver side af 45 mm stålrægsystem |
| | (22) 100 Ny indervæg på badeværelse, beton |
| Skarvinger & stregtyper | |
| | - Loftselementer, som overlys, udhæng & overskabe |
| | - Tilvalgsmulighed, som f.eks ny dørplacering ect. |

Note -

Køkkener kan variere iht. tilvalg, derfor kan der forkomme flere køkkener på plantegningerne.
 Vinduespartier kan variere iht. tilvalg, se vinduesskema
 - A_X_1_X_4.012 Vinduesskema - VM Syd

Indvendige lette vægge i modul C, D, 2 og 4 centrerer om de bærende søjler i let facade mod have.
 Der tages forbehold for målsætning, samt placering af nedløb da faktiske forhold kan variere.
 Alle detaljehenviisninger til samlingsdetaljer eller bygningsdetaljer kan findes på -
 - AN_1_ST_1.S01
 - AN_1_ST_1.S05

Tilvalg - Køkken 7

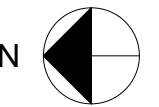
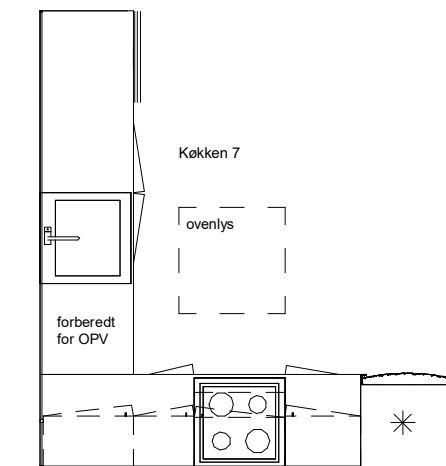

NOTE:
 Mål på tegninger er ikke endegyldige, den enkelte bolig kan afvige.

Albertslund Syd - VA4S

Renovering af gårdhusene

Dato: 2018.11.22

Udført: RAV

Godk: TNT

Sags nr.237

Mål:As indicated

AN3 - plan

A_AN_1_ST_1.S03