

Signaturforklaring -

Vægge

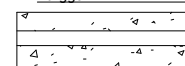

(21) 190 Eks. Ydervæg, beton

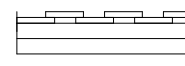

(21) 140 Ny beklædning på ydervæg, 100 mm isolering med en på to beklædning

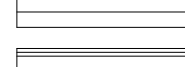

(21) 140 Ny beklædning på ydervæg, 100 mm isolering med 20 mm plader

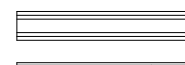

(22) 95 Ny indervæg, to lag gips på hver side af 45 mm stålrægsystem

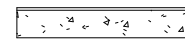

(22) 100 Ny indervæg på badeværelse, beton

Skarvinger & stregtyper



- Loftselementer, som ovenlys, udhæng & overskabe

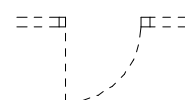

- Tilvalgsmulighed, som f.eks ny dørplacering ect.

Note -

Nedtonet (grå) på tegning betyder, at bygningsdelen er eksisterende, og kun modificeres hvor den tilstøder nye bygningsdele.

Køkkener kan variere iht. tilvalg, derfor kan der forkomme flere køkkener på plantegningerne.

Vinduespartier kan variere iht. tilvalg, se vinduesskema

- A_X_1_X_4.012 Vinduesskema - VA4 Syd

Indvendige lette vægge i modul C, D, 2 og 4 centrerer om de bærende søjler i let facade mod have.

Der tages forbehold for målsætning, samt placering af nedløb da faktiske forhold kan variere.

Alle detaljehenviisninger til samlingsdetaljer eller bygningsdelstegninger kan findes på -
- AN_1_ST_1.S01
- AN_1_ST_1.S05

Køkken 8S

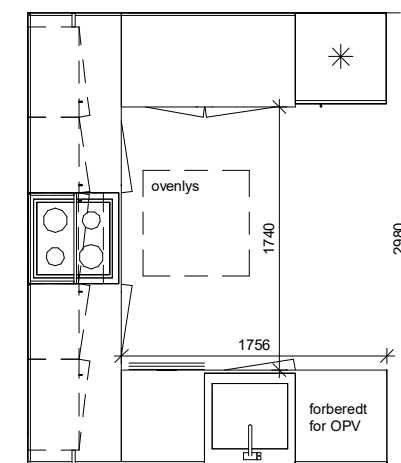

NOTE:

Mål på tegninger er ikke endegyldige, den enkelte bolig kan afvige.

Albertslund Syd - VA4S

Renovering af gårdhusene

Dato: 2018.11.22

Udført: RAV

Godk: TNT

Sags nr.237

Mål:As indicated

BØ1 - plan

A_BØ_1_ST_1.S01

