

# A\_BN\_1\_ST\_1.S01

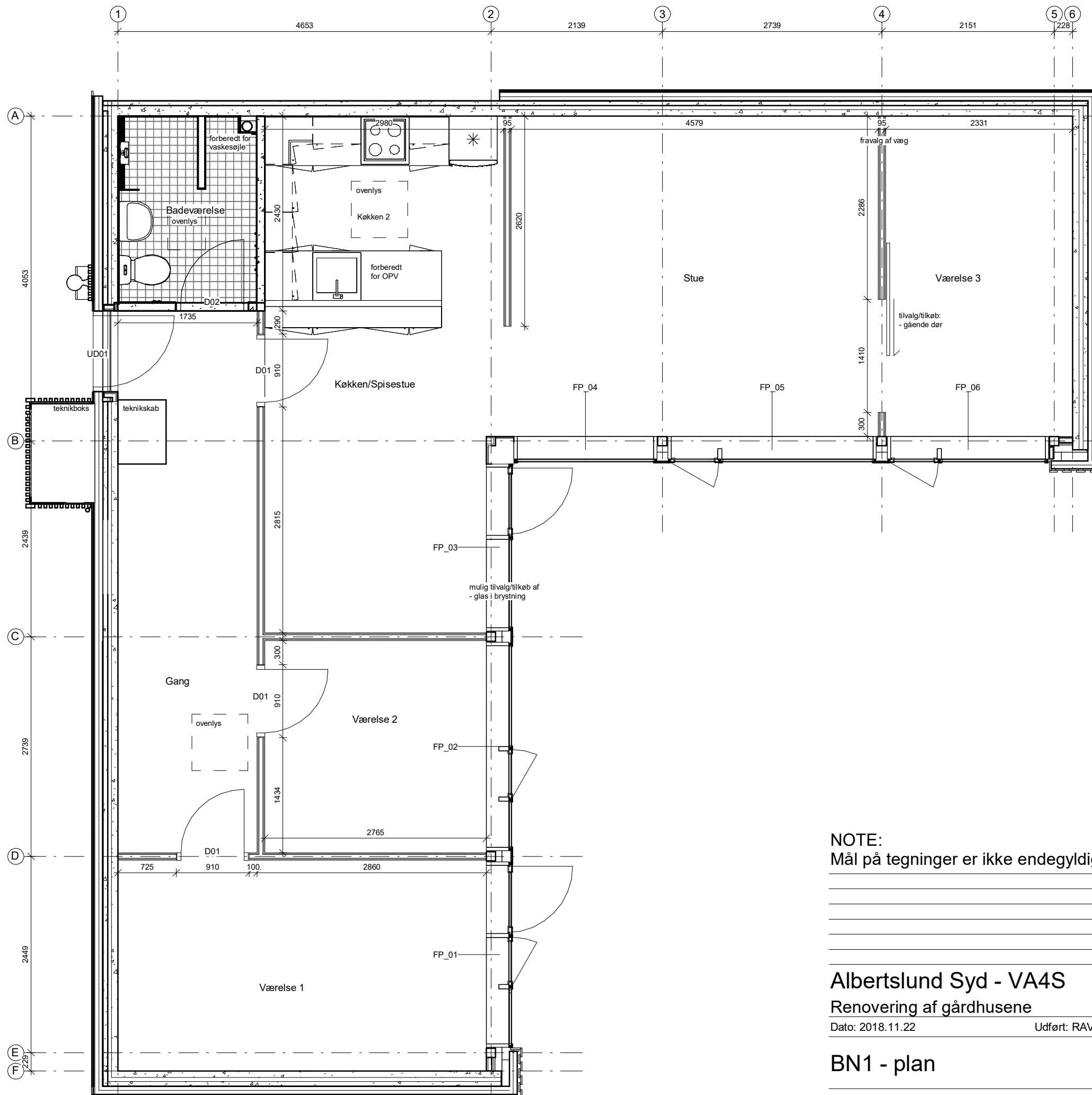

## Signaturforklaring -

Vægge	
	(21) 190 Eks. Ydervæg, beton
	(21) 140 Ny beklædning på ydervæg, 100 mm isolering med en på to beklædning
	(21) 140 Ny beklædning på ydervæg, 100 mm isolering med 20 mm plader
	(22) 95 Ny indervæg, to lag gips på hver side af 45 mm stålregelsystem
	(22) 100 Ny indervæg på badeværelse, beton
Skarveringer & stregtyper	
	- Loftselementer, som overlys, udhæng & overskabe
	- Tilvalgsmulighed, som f.eks ny dørplacering ect.

## Note -

Nedtonet (grå) på tegning betyder, at bygningsdelen er eksisterende, og kun modificeres hvor den tilstøder nye bygningsdele.

Køkkener kan variere iht. tilvalg, derfor kan der forkomme flere køkkener på plantegningerne.

Vinduespartier kan variere iht. tilvalg, se vinduesskema

- A\_X\_1\_X\_4.012      **Vinduesskema - VA4 Syd**

Indvendige lette vægge i modul C, D, 2 og 4 centrerer om de bærende søjler i let facade mod have.

Der tages forbehold for målsætning, samt placering af nedlød da faktiske forhold kan variere.

Alle detaljehenviisninger til samlingsdetaljer eller bygningsdelstegninger kan findes på -

- AN\_1\_ST\_1.S01  
- AN\_1\_ST\_1.S05

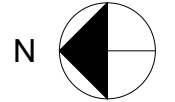
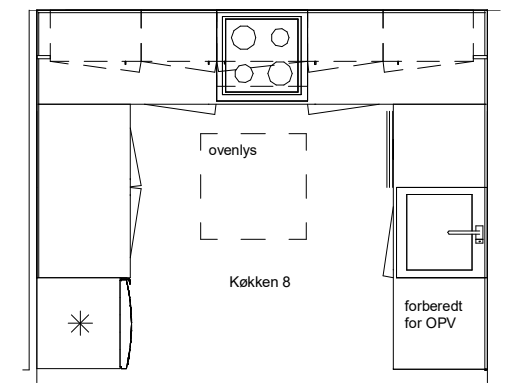

**NOTE:**  
Mål på tegninger er ikke endegyldige, den enkelte bolig kan afvige.

## Albertslund Syd - VA4S

### Renovering af gårdhusene

Dato: 2018.11.22      Udført: RAV      Godk: TNT      Sags nr.237

## BN1 - plan

# A\_BN\_1\_ST\_1.S01