

Signaturforklaring -

Vægge	
	(21) 190 Eks. Ydervæg, beton
	(21) 140 Ny beklædning på ydervæg, 100 mm isolering med en på to beklædning
	(21) 140 Ny beklædning på ydervæg, 100 mm isolering med 20 mm plader
	(22) 95 Ny indervæg, to lag gips på hver side af 45 mm ståregelsystem
	(22) 100 Ny indervæg på badeværelse, beton
Skarvinger & strejtyper	
	- Loftselementer, som ovenlys, udhæng & overskabe
	- Tilvalgmulighed, som f.eks ny dørplacering ect.

Note -

Køkkener kan variere iht. tilvalg, derfor kan der forekomme flere køkkener på plantegningerne.
 Vinduespartier kan variere iht. tilvalg, se vinduesskema
- A_X_1_X_4.012 Vinduesskema - VA4 Syd
 Indvendige lette vægge i modul C, D, 2 og 4 centrerer om de bærende søjler i let facade mod have.
 Der tages forbehold for målsætning, samt placering af nedløb da faktiske forhold kan variere.
 Alle detaljehenviisninger til samlingsdetaljer eller bygningsdelstegninger kan findes på -
- AN_1_ST_1.S01
- AN_1_ST_1.S05

Tilvalg - Køkken 11

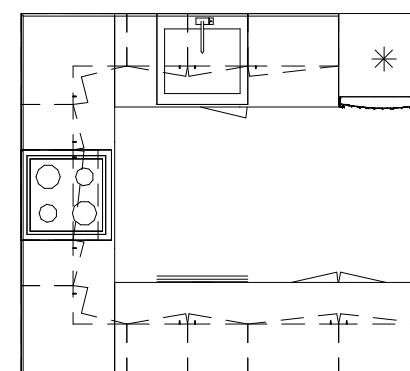

NOTE:
 Mål på tegninger er ikke endegyldige, den enkelte bolig kan afvige.



A Ændringer iht. revisionskyer 2019.07.31

Albertslund Syd - VA4S

Renovering af gårdhusene

Dato: 2018.11.22 Udført: RAV Godk: RO Mål: As indicated Sags nr.237

Plan - BKN4, niveau 1

A_BKN_1_ST_1.004