

ikke alle boliger har dette vindue

### Signaturforklaring -

Vægge	
	(21) 190 Eks. Ydervæg, beton
	(21) 140 Ny beklædning på ydervæg, 100 mm isolering med en på to beklædning
	(21) 140 Ny beklædning på ydervæg, 100 mm isolering med 20 mm plader
	(22) 95 Ny indervæg, to lag gips på hver side af 45 mm stålregelsystem
	(22) 100 Ny indervæg på badeværelse, beton
Skarvinger & stregtyper	
	- Loftselementer, som overlys, udhæng & overskabe
	- Tilvalgsmulighed, som f.eks ny dørplacering ect.

### Note -

Køkkener kan variere iht. tilvalg, derfor kan der forkomme flere køkkener på plantegningerne.  
 Vinduespartier kan variere iht. tilvalg, se vinduesskema  
**- A\_X\_1\_X\_4.012 Vinduesskema - VA4 Syd**  
 Indvendige lette vægge i modul C, D, 2 og 4 centrerer om de bærende søjler i let facade mod have.  
 Der tages forbehold for målsætning, samt placering af nedløb da faktiske forhold kan variere.  
 Alle detaljehensvisninger til samlingsdetaljer eller bygningsdeltegninger kan findes på -  
**- AN\_1\_ST\_1.S01**  
**- AN\_1\_ST\_1.S05**

### Tilvalg - Køkken 11

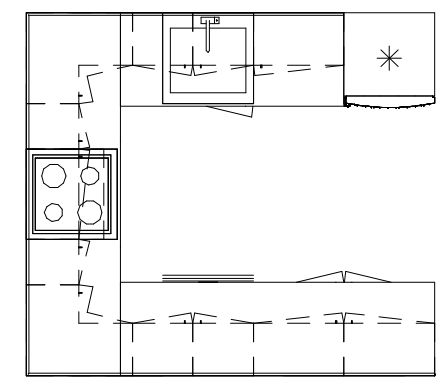

**NOTE:**  
 Mål på tegninger er ikke endegyldige, den enkelte bolig kan afvige.



A Ændringer iht. revisionskyer 2019.07.31

## Albertslund Syd - VA4S

### Renovering af gårdhusene

Dato: 2018.11.22 Udført: RAV Godk: RO Sags nr.237

## Plan - BKN2, niveau 1

# A\_BKN\_1\_ST\_1.002