

# A\_BKN\_1\_PAR\_1.001

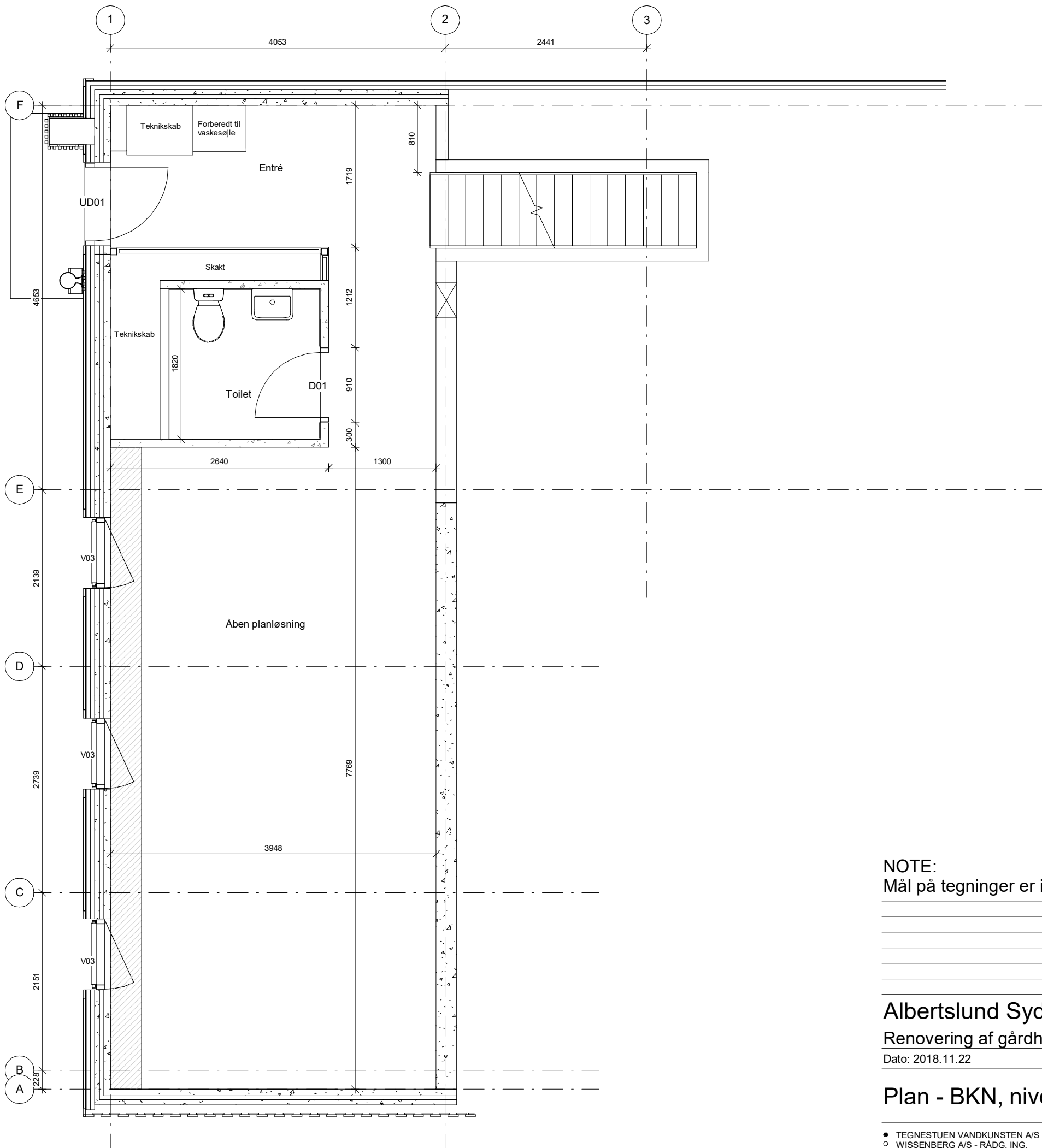

## Signaturforklaring -

### Vægge

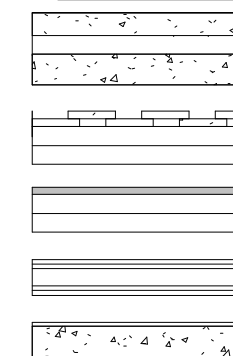

(21) 190 Eks. Ydervæg, beton

(21) 140 Ny beklædning på ydervæg, 100 mm isolering med en på to beklædning

(21) 140 Ny beklædning på ydervæg, 100 mm isolering med 20 mm plader

(22) 95 Ny indervæg, to lag gips på hver side af 45 mm stålregelsystem

(22) 100 Ny indervæg på badeværelse, beton

### Skarveringer & stregtyper



- Loftselementer, som overlys, udhæng & overskabe

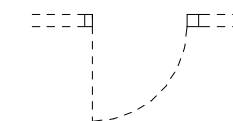

- Tilvalgsmulighed, som f.eks ny dørplacering ect.

## Note -

Køkkener kan variere iht. tilvalg, derfor kan der forkomme flere køkkener på plantegningerne.

Vinduespartier kan variere iht. tilvalg, se vinduesskema

- A\_X\_1\_X\_4.012 Vinduesskema - VA4 Syd

Indvendige lette vægge i modul C, D, 2 og 4 centrerer om de bærende søjler i let facade mod have.

Der tages forbehold for målsætning, samt placering af nedløb da faktiske forhold kan variere.

Alle detaljehenvísninger til samlingsdetaljer eller bygningsdelstegninger kan findes på -

- AN\_1\_ST\_1.S01

- AN\_1\_ST\_1.S05

## NOTE:

Mål på tegninger er ikke endegyldige, den enkelte bolig kan afvige.



Albertslund Syd - VA4S

Renovering af gårdhusene

Dato: 2018.11.22

Udført: RAV

Godk: RO

Sags nr.237

Mål:As indicated

Plan - BKN, niveau 0

# A\_BKN\_1\_PAR\_1.001