

Boligen før renovering

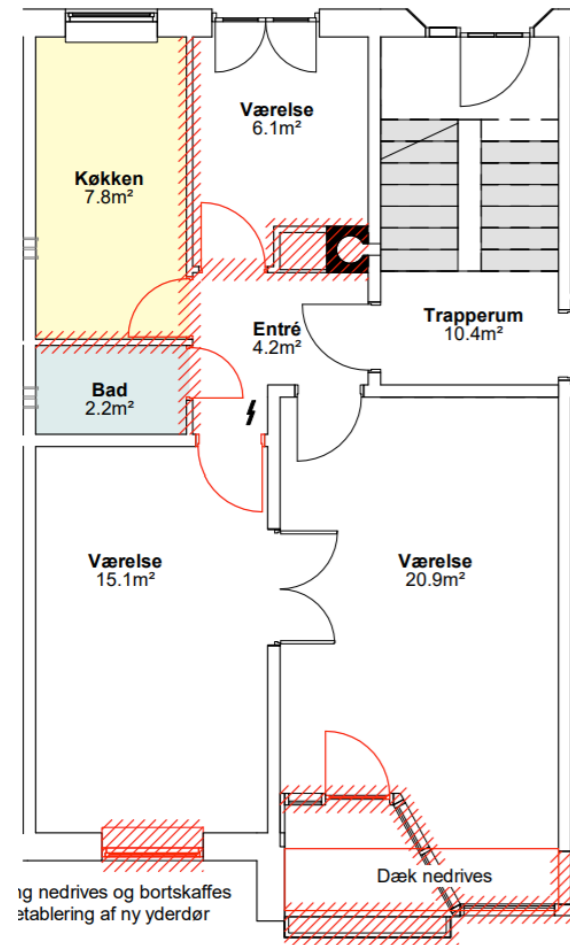

Boligen efter renovering

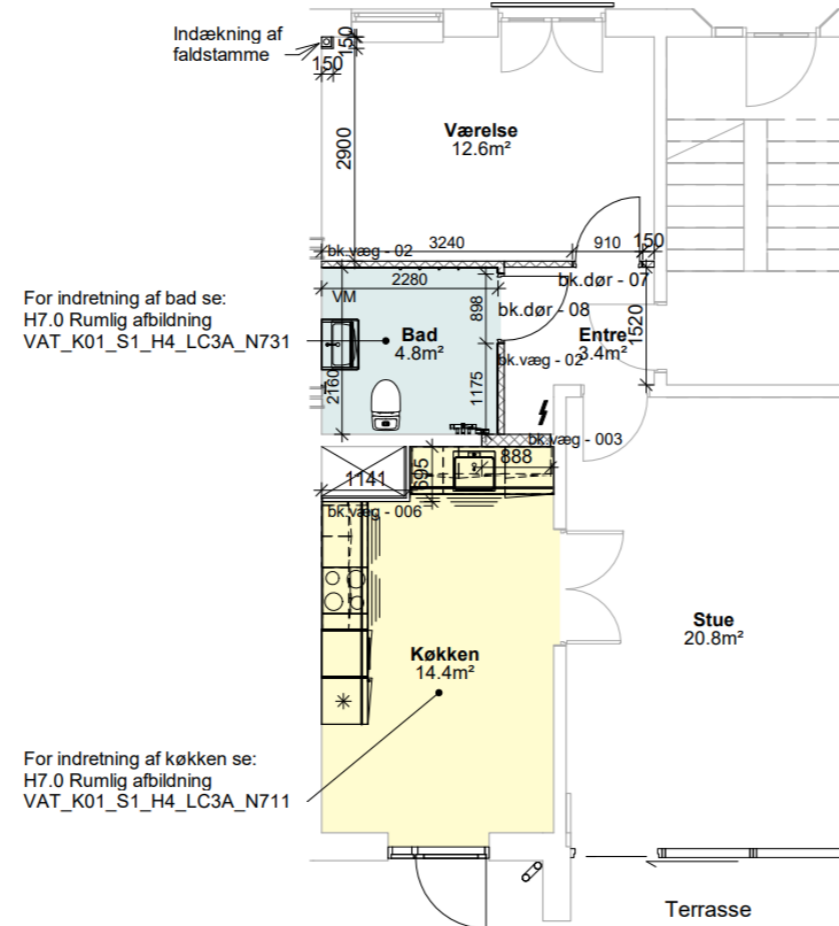

Plantegningerne er vejledende og kan afvige en lille smule i forhold til m2-angivelserne inde i boligen da typen af bolig kan have flere forskellige størrelser.

Indretningen vil passe med de eksisterende og fremtidige forhold

I skemaet under plantegningerne kan man se hvor boligerne ligger i afdelingen, og hvordan huslejen påvirkes af renoveringen.

Selvom boligtype og indretning er den samme, kan der være forskel i m2 størrelsen på boliger af samme type.

Der er *ikke* i forbindelse med renoveringen ændret på boligernes størrelse

| Adresse | Lejlighedstype | M2 | Husleje nu | Husleje efter 19,3% | Stigning |
|--|----------------|-------|--------------|---------------------|--------------|
| Roskildevej 217, st. th , 2620 Albertslund | C3A | 68,80 | 5.030,00 kr. | 6.000,79 kr. | 970,79 kr. |
| Roskildevej 219, st. th , 2620 Albertslund | C3A | 68,80 | 5.030,00 kr. | 6.000,79 kr. | 970,79 kr. |
| Roskildevej 223, st. tv , 2620 Albertslund | C3A | 68,80 | 5.030,00 kr. | 6.000,79 kr. | 970,79 kr. |
| Roskildevej 231, st. th , 2620 Albertslund | C3A | 71,00 | 5.182,00 kr. | 6.182,13 kr. | 1.000,13 kr. |
| Roskildevej 233, st. th , 2620 Albertslund | C3A | 71,00 | 5.182,00 kr. | 6.182,13 kr. | 1.000,13 kr. |

